

Dipartimento di Chirurgia - U.O. Urologia
Direttore: Claudio Giberti

Dipartimento di Diagnostica per Immagini - U.O. Radioterapia
Direttore: Corrado Marziano

TRATTAMENTO BRACHITERAPICO DEL CARCINOMA PROSTATICO: DIECI ANNI DI ESPERIENZA DEI CENTRI ITALIANI

Presidente: Claudio Giberti

Direttori del Corso: Luciano Chiono, Corrado Marziano

Coordinamento Scientifico: Emilio Gastaldi, Renato Chiarlone

Savona, 16-17 aprile 2009
Ospedale San Paolo - Aula Magna - Padiglione Vigliola

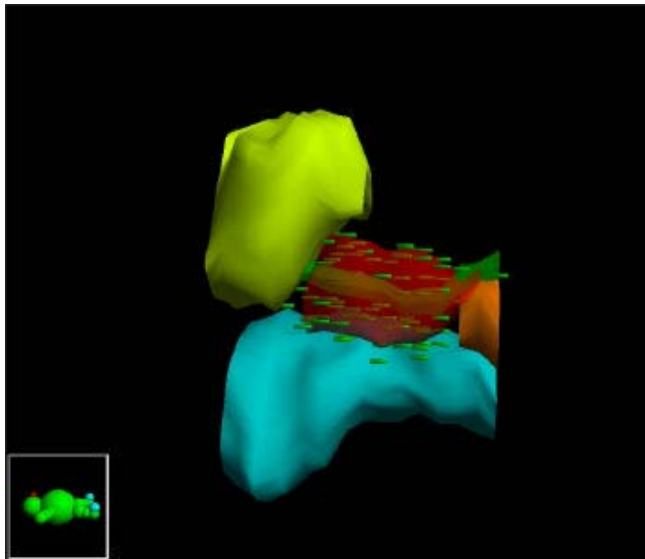

RELATORI

Graziella Agus (Cagliari)	Claudio Giberti (Savona)
Gerolamo Barabino (Sassari)	Francesca Giglioli (Torino)
Ines Cafaro (Cremona)	Alessia Guameri (Torino)
Orazio Caffo (Trento)	Emilio Imbriani (Rionero)
Giovanni Casetta (Torino)	Beniamino La Face (Brescia)
Renato Chiarlone (Savona)	Elena Lorenzini (Lucca)
Luciano Chiono (Savona)	Andrea Losa (Milano)
Claudio Dal Pozzo (Ravenna)	Marcello Mignogna (Lucca)
Maria F. Dedola (Sassari)	Giuseppe Morgia (Catania)
Massimo Del Duca (Ravenna)	Luciano Nava (Milano)
Calogero Di Stefano (Ravenna)	Mauro Paoluzzi (Lucca)
Claudio Divan (Trento)	Umberto Ricardi (Torino)
Gianni Fellin (Trento)	Franco Rosso (Savona)
Vincenzo Fusco (Rionero)	Massimo Usai (Cagliari)
Emilio Gastaldi (Savona)	Andrea Vavassori (Milano)
Giovanni Ghiso (Savona)	Ezio Venturino (Savona)

PROGRAMMA

Giovedì 16 aprile 2009

Introduzione

- Il ruolo della brachiterapia nel carcinoma prostatico
- Problematiche burocratico-amministrative nella organizzazione dell'equipe di brachiterapia

Esperienza Italiana

- L'esperienza dei Centri Italiani nel trattamento brachiterapico della neoplasia prostatica organo-confinata (il contributo di urologi, radioterapisti e fisici sanitari)

Venerdì 17 aprile 2009

Problematiche relative all'impianto

- Curve di apprendimento
- L'importanza del post-planning
- La gestione dell'impianto non ottimale

Qualità della vita

- Gli effetti secondari della brachiterapia
- Brachiterapia e prostatectomia radicale nel CaP a basso rischio: risultati a confronto
- Conservazione della funzione erettile dopo brachiterapia

Il fallimento della brachiterapia

- Il trattamento brachiterapico delle recidive locali
- Come gestire il fallimento biochimico
- La prostatectomia radicale dopo brachiterapia

Prospettive future

- Tecnica real-time con semi legati
- Estensione delle indicazioni della brachiterapia prostatica
- L'evoluzione tecnologica al servizio della brachiterapia prostatica

RELATORI

Graziella Agus (Cagliari)	Claudio Giberti (Savona)
Gerolamo Barabino (Sassari)	Francesca Giglioli (Torino)
Ines Cafaro (Cremona)	Alessia Guameri (Torino)
Orazio Caffo (Trento)	Emilio Imbriani (Rionero)
Giovanni Casetta (Torino)	Beniamino La Face (Brescia)
Renato Chiarlone (Savona)	Elena Lorenzini (Lucca)
Luciano Chiono (Savona)	Andrea Losa (Milano)
Claudio Dal Pozzo (Ravenna)	Marcello Mignogna (Lucca)
Maria F. Dedola (Sassari)	Giuseppe Morgia (Catania)
Massimo Del Duca (Ravenna)	Luciano Nava (Milano)
Calogero Di Stefano (Ravenna)	Mauro Paoluzzi (Lucca)
Claudio Divan (Trento)	Umberto Ricardi (Torino)
Gianni Fellin (Trento)	Franco Rosso (Savona)
Vincenzo Fusco (Rionero)	Massimo Usai (Cagliari)
Emilio Gastaldi (Savona)	Andrea Vavassori (Milano)
Giovanni Ghiso (Savona)	Ezio Venturino (Savona)

PATROCINI RICHIESTI

Società Italiana di Urologia (SIU)
Società Urologi del Nord Italia (SUNI)
Società Italiana di Urologia Oncologica (SIURO)
Associazione Italiana di Radioterapia Oncologica (A.I.R.O.)
Regione Liguria
Provincia di Savona
Comune di Savona
Ordine dei Medici di Savona

INFORMAZIONI GENERALI

Sede del Convegno

Aula Magna – Padiglione Vigiola - Ospedale San Paolo - SV

Segreteria Scientifica e Organizzativa

Associazione Urologica Savonese
Corso Italia, 29 - 17100 Savona
Per informazioni rivolgersi a:
Medicalink s.r.l. - Via Serra 4/7 - 16122 Genova
Tel. 010594541
Fax 010542310
e-mail: info@medicalink.it

ECM



Sarà effettuata la richiesta di accreditamento presso il Ministero della Salute, nell'ambito del Programma di Educazione Continua in Medicina per medici e fisici. L'assegnazione dei crediti formativi sarà subordinata alla partecipazione effettiva all'intero programma formativo, alla verifica di apprendimento e al rilevamento delle presenze. L'attestato di partecipazione riportante il numero di crediti formativi verrà inviato al domicilio del partecipante dopo aver effettuato tali verifiche.

Iscrizione

Il corso è a numero chiuso. I nominativi verranno registrati in ordine di iscrizione (max 50 partecipanti). Per informazioni rivolgersi alla Segreteria Organizzativa. E' raccomandata l'iscrizione via fax, tramite scheda di adesione predisposta (FAX 010-542310).

Quota di iscrizione: 600,00 Euro + IVA

La quota di iscrizione comprende: partecipazione alle 2 giornate di convegno, kit congressuale, attestato di partecipazione, certificato ECM (per l'ottenimento dei crediti formativi è necessaria la frequenza dell'intero evento), materiale didattico, lunch/coffee break previsti nelle giornate del Convegno.



Associazione Urologica Savonese

Dip. di Chirurgia - U.O. Urologia
Direttore: Claudio Giberti

Dip. di Diagnostica per Immagini - U.O. Radioterapia
Direttore: Corrado Marziano

TRATTAMENTO BRACHITERAPICO DEL CARCINOMA PROSTATICO: DIECI ANNI DI ESPERIENZA DEI CENTRI ITALIANI

Presidente: C. Giberti

Direttori del Corso: L. Chiono, C. Marziano

Coordinamento Scientifico: E. Gastaldi, R. Chiarlone

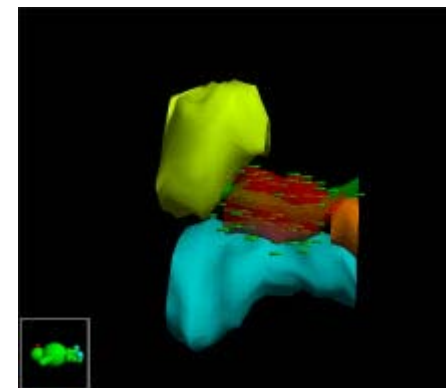

Savona, 16-17 aprile 2009
Ospedale San Paolo
Aula Magna Padiglione Vigiola

Giovedì 16 aprile

8.45 Registrazione

I SESSIONE: INTRODUZIONE

9.00 Il ruolo della brachiterapia nel carcinoma prostatico
(C. Giberti)

9.15 Problematiche burocratico-amministrative nell'organizzazione dell'equipe di brachiterapia
(C. Di Stefano)

II SESSIONE: L'ESPERIENZA DEI CENTRI ITALIANI

Moderatori: G. Morgia - M. Del Duca

9.45 L'esperienza del San Raffaele
(L. Nava)

10.15 L'esperienza di Trento
(C. Divan, G. Fellin)

11.00 Break

11.15 L'esperienza di Savona
(L. Chiono, R. Chiarlone, G. Ghiso)

12.00 L'esperienza di Torino
(G. Casetta, A. Guarneri, F. Giglioli)

12.45 Discussione

13.00 Break

Moderatori: C. Divan - L. Nava

14.15 L'esperienza di Ravenna
(C. Dal Pozzo, M. Del Duca)

14.45 L'esperienza di Catania
(G. Morgia)

15.10 L'esperienza di Brescia
(B. La Face)

15.30 L'esperienza dello IEO
(A. Vavassori)

15.50 L'esperienza di Cagliari
(M. Usai, G. Agus)

16.10 Break

16.40 L'esperienza di Rionero
(E. Imbriani, V. Fusco)

17.00 L'esperienza di Lucca
(M. Paoluzzi, E. Lorenzini)

17.20 L'esperienza di Sassari
(G. Barabino, M.F. Dedola)

17.40 Discussione

Venerdì 17 aprile

8.15 Registrazione

I SESSIONE: PROBLEMATICHE RELATIVE ALL' IMPIANTO

Moderatori: C. Dal Pozzo - M. Mignogna

8.30 Curve di apprendimento
(G. Fellin)

8.45 L'importanza del post-planning
(R. Chiarlone)

9.00 La gestione dell'impianto non ottimale
(A. Losa)

9.15 Gleason Score
(E. Venturino)

9.30 Discussione

II SESSIONE: QUALITA' DI VITA

Moderatori: E. Gastaldi - G. Fellin

10.00 Gli effetti secondari della brachiterapia
(O. Caffo)

10.30 Brachiterapia e prostatectomia radicale nel CaP a basso rischio: risultati a confronto
(L. Chiono)

10.45 Conservazione della funzione erettile dopo brachiterapia
(F. Rosso)

11.00 Discussione

11.15 Break

III SESSIONE: IL FALLIMENTO DELLA BRACHITERAPIA

Moderatori: L. Chiono - U. Ricardi

11.30 Il trattamento brachiterapico delle recidive locali
(A. Losa)

11.45 Come gestire il fallimento biochimico
(C. Dal Pozzo)

12.00 La prostatectomia radicale dopo brachiterapia
(E. Gastaldi)

12.15 Discussione

12.45 Break

IV SESSIONE: PROSPETTIVE FUTURE

Moderatori: A. Losa - R. Chiarlone

13.45 Tecnica real-time con semi legati
(G. Ghiso)

14.00 Estensione delle indicazioni della brachiterapia prostatica
(I. Cafaro)

14.15 L'evoluzione tecnologica al servizio della brachiterapia prostatica
(G. Ghiso)

14.30 Discussione

14.45 Tavola Rotonda: lo stato attuale della brachiterapia e le prospettive future
(L. Nava, G. Morgia, L. Chiono, G. Fellin)

15.45 Risoluzione Questionari